

**PROCESSO 828/2024/ULOG/DIOP/AgSUS**

**COTAÇÃO DE PREÇO N. 05/2025**

**AVISO DE CONTRATAÇÃO DIRETA Nº 02/2025**

Fornecimento e instalação mobiliários para a Sede da AgSUS, conforme detalhamento a seguir:

LOTE ÚNICO		
1	Mesa de estação de trabalho sob medida	30 Unidades
2	Armários sob medida I	4 Unidades
3	Armários sob medida II	4 Unidades
4	Armários sob medida II	4 Unidades
5	Armários sob medida IV	4 Unidades
6	Mesa circular de reunião	3 Unidades
7	Mesa de reunião semi-oval	1 Unidades
8	Balcão de recepção sob medida	1 Unidades
9	Gaveteiro com rodízios	40 Unidades

As especificações técnicas de cada um dos itens estão descritas no item 1 desta Requisição.

A proposta comercial deverá expressar claramente o prazo de entrega dos itens sob medida.

Visando a melhor padronização de resultado final, bem como a economicidade, este procedimento será julgado pelo **MENOR PREÇO GLOBAL**.

**ENCAMINHAMENTO DA PROPOSTA**

**ENCAMINHAMENTO ATÉ 09:59 de 15/01/2025**

E-mail para encaminhamento:

A proposta deverá ser cadastrada no Sistema Eletrônico

Compras.Gov

Informação encontra-se em nosso site:	<b>www.agenciasus.org.br</b>
Dúvidas e esclarecimentos até as <b>11h59 do dia 14/01/2025</b> a serem encaminhadas pelo <i>e-mail</i> <b>pesquisadeprecos@agenciasus.org.br</b>	
Telefone de Contato: (61) 3686-4144 ramal 1002 ou (61) 99981-0989	

## 1. DA ESPECIFICAÇÃO DO PRODUTO/SERVIÇO A SER CONTRATADO

**1.1.** Os itens devem ser montados/entregues na sede da AgSUS, localizada em Brasília/DF, no seguinte endereço: SHN – Quadra 1, Bloco E, Conj A, 2º e 3º andar, Brasília – DF, CEP 70.701-050

**1.2.** As especificações técnicas dos objetos a serem adquiridos são as seguintes:

### 1.2.1. Lote 1:

**1.2.1.1. Mesa de estação de trabalho**, com dimensões de 80 cm (altura) x 160 cm (largura) x 75 cm (profundidade), confeccionada com tampo em MDF de 25 mm de espessura, revestimento melamínico e bordas ABS de 2 mm de espessura mínima. Produto resistente a abrasão, riscos e fácil manutenção, indicado para ambientes corporativos e compatível com o padrão de mobiliário existente.

**1.2.1.2. Armários sob medida I**, com dimensões de 100 cm (largura) x 50 cm (profundidade) x 210 cm (altura), de espessura, revestimento melamínico branco, com acabamento fosco ou acetinado e bordas em ABS) de 2 mm de espessura mínima. Uma divisão vertical central, com duas portas equipadas com fechaduras, quatro divisões horizontais. Produto resistente a abrasão, riscos e fácil manutenção, indicado para ambientes corporativos e compatível com o padrão de mobiliário existente na sede da AgSUS.

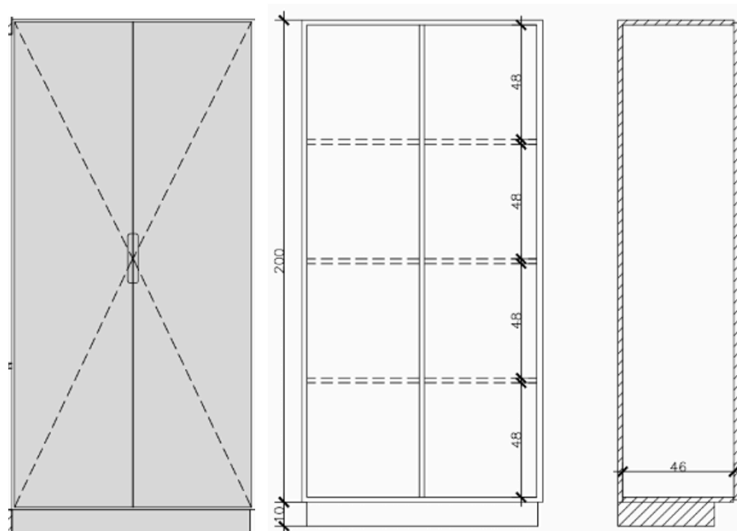

1.2.1.3. **Armários sob medida II**, com dimensões de 100 cm (largura) x 50 cm (profundidade) x 210 cm (altura), confeccionado em MDF de 25 mm de espessura, revestimento melamínico branco, com acabamento fosco ou acetinado e bordas ABS de 2 mm de espessura mínima. Duas portas externas equipadas com fechaduras e quatro divisões horizontais. Produto resistente a abrasão, riscos e fácil manutenção, indicado para ambientes corporativos e compatível com o padrão de mobiliário existente na sede da AgSUS.

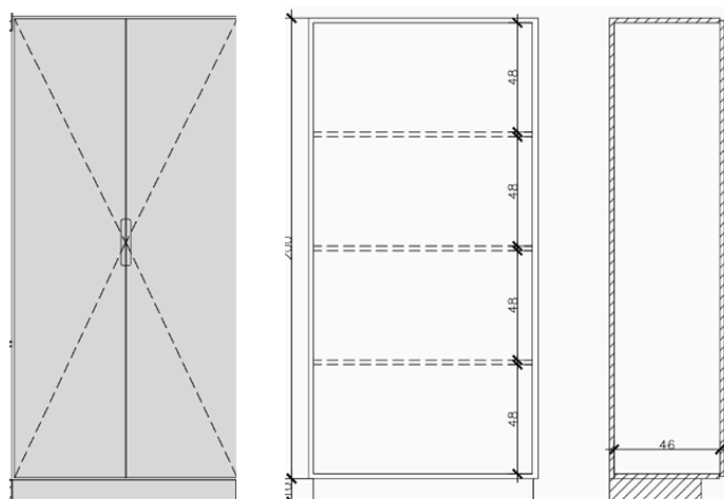

1.2.1.4. **Armários sob medida III**, com dimensões de 100 cm (largura) x 50 cm (profundidade) x 210 cm (altura), com vão central livre, confeccionado em MDF de 25 mm de espessura, revestimento melamínico branco, com acabamento fosco ou acetinado e bordas ABS de 2 mm de espessura mínima. Uma porta basculante equipada com fechaduras na parte superior e duas portas comuns na parte inferior equipadas com fechaduras, uma divisão vertical central superior e uma inferior, uma divisão horizontal na parte superior e uma na parte inferior. Produto resistente a abrasão, riscos e fácil manutenção, indicado para ambientes corporativos e compatível com o padrão de mobiliário existente na sede da AgSUS.

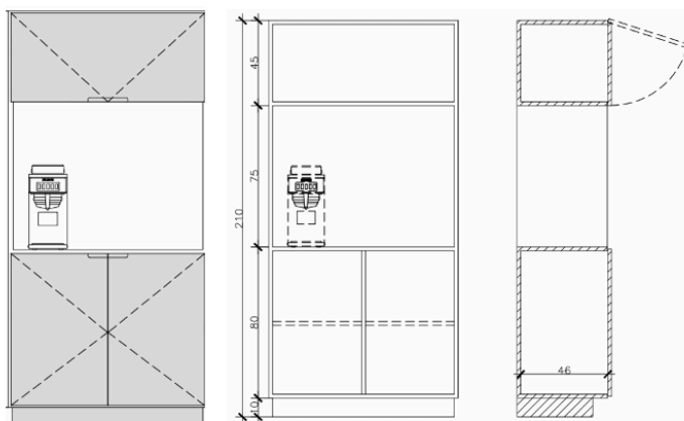

1.2.1.5. **Armários sob medida IV**, com dimensões de 85 cm (largura) x 85 de (profundidade) x 210 cm (altura), confeccionado em MDF de 25 mm de espessura, revestimento melamínico branco, com acabamento fosco

ou acetinado e bordas ABS de 2 mm de espessura mínima. Duas portas equipadas com fechaduras, divisões internas conforme desenho abaixo. Produto resistente a abrasão, riscos e fácil manutenção, indicado para ambientes corporativos e compatível com o padrão de mobiliário existente na sede da AgSUS.

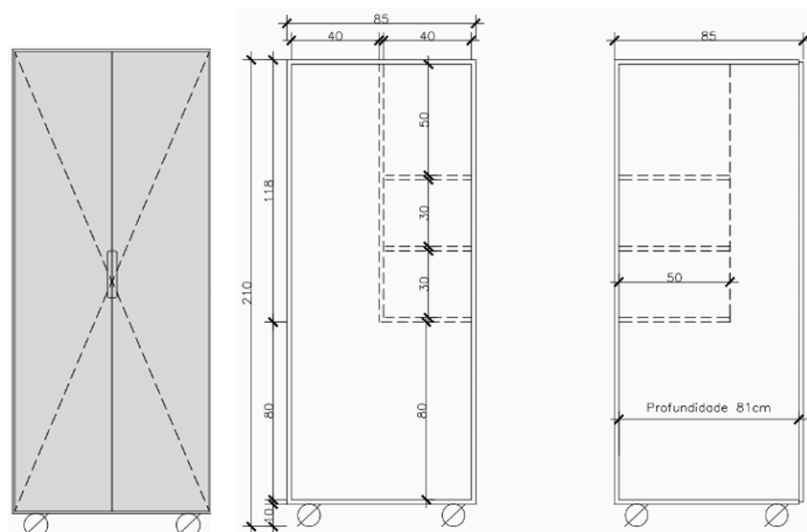

1.2.1.6. **Mesa circular de reunião para 4 lugares**, com diâmetro de 120 cm, confeccionada no padrão visual e formato do mobiliário existente na sede da AgSUS. O tampo deve ser produzido em MDF com 25 mm de espessura, revestido com melamínico em ambas as faces, garantindo resistência e durabilidade. As bordas devem ser em PVC no mesmo padrão de cor do tampo, assegurando a compatibilidade estética e funcional com os mobiliários já existentes na Agência.

1.2.1.7. **Mesa de reunião semi-oval** 3300 x 1300 mm, 8 lugares, de tampo reto em madeira aglomerada com resina fenólica e partículas de granulometria fina, atendendo as normas vigentes de níveis de emissão de formaldeído, com espessura de 25mm, e revestido com laminado melamínico, resistente a abrasão, bordas retas encabeçadas com fita em poliestireno de superfície visível, com espessura de 2,0 mm na mesma cor do tampo e raio ergonômico de contato com o usuário de acordo com NBR-13966, munidas de caixas para abrigar tomadas de eletricidade de terminais para cabos de comunicação lógica.



1.2.1.8. **Balcão de recepção** confeccionado sob medida em MDF com revestimento melamínico no mesmo padrão do mobiliário existente na recepção do segundo pavimento da sede da AgSUS, conforme desenho anexo. Possui dimensões de 150 cm (largura) x 53 cm (profundidade) x 100 cm (altura), garantindo uniformidade estética e funcionalidade no ambiente de trabalho.



1.2.1.9. **Gaveteiro** com rodízios e dimensões externas de 40 cm (largura) x 52 cm (profundidade) x 62 cm (altura total). Estrutura confeccionada em MDF com acabamento superficial em melamínico branco, garantindo resistência e fácil limpeza. Possui três gavetas, sendo duas com frente de 10,5 cm de altura e uma com frente de 35 cm, com abertura deslizante suportada por guias telescópicas metálicas. Equipado com fechadura lateral, oferecendo segurança para o armazenamento de materiais e documentos.



## 2. DAS CONDIÇÕES DE PAGAMENTO E ENTREGA E/OU PRESTAÇÃO DE SERVIÇOS

- 2.1. A entrega e a montagem deverá ser previamente agendada junto à Coordenação de Integração de Suprimentos e Logística-CISLOG, por meio do e-mail [suprimentos.ulog@agenciasus.org.br](mailto:suprimentos.ulog@agenciasus.org.br).
- 2.2. A entrega e montagem do mobiliário sob medida, deve ser realizada após as 19h em dias úteis ou durante os finais de semana. A instalação e montagem dos materiais serão de responsabilidade da empresa contratada.
- 2.3. O pagamento será efetuado em até 20 dias úteis, contados a partir da apresentação da Nota Fiscal e da anuência do fiscal do contrato.
- 2.4. Forma de Pagamento: Boleto bancário, transferência bancária ou PIX.
- 2.5. Os equipamentos deverão ser entregues em até 20 dias após a assinatura do contrato.

## 3. DA PROPOSTA

- 3.1. Todas as propostas devem ser apresentadas com **identidade visual da empresa, datada e assinada pelo representante legal, com prazo de validade mínima de 60 (sessenta) dias**. Além das especificações contidas na **requisição de proposta comercial**, deverá ser indicado os dados abaixo:

<b>Razão Social:</b>	
<b>CNPJ:</b>	
<b>Endereço:</b>	
<b>Telefone:</b>	
<b>Dados Bancários:</b>	



# AgSUS

Agência Brasileira de Apoio à Gestão do SUS

CNPJ 37.318.510/0001-11

<b>Representante Legal:</b>	
<b>CPF do Representante Legal:</b>	
<b>Nome do responsável com assinatura:</b>	
<b>Data da proposta:</b>	
<b>Validade da proposta:</b>	

Todos os documentos deverão ser emitidos em favor do CNPJ da proponente. Se for a própria matriz quem executará o objeto, toda a documentação de habilitação a ser apresentada deverá ser expedida em nome da matriz. Caso o serviço ou produto seja efetivamente entregue por filial, toda a documentação de habilitação deverá ser encaminhada em nome dessa filial.

**Unidade de Aquisições e Contratos**

**UAC/DIOP/AgSUS**

**061-99981-0989 e 061-3686-4144 Ramal 1002**