

REQUISIÇÃO DE PROPOSTA COMERCIAL
PROCESSO 828/2024/ULOG/DIOP/AgSUS
COTAÇÃO DE PREÇO N. 04/2025

AVISO DE CONTRATAÇÃO DIRETA Nº 01/2025

Objeto: Fornecimento e instalação mobiliários para a Sede da AgSUS, conforme detalhamento a seguir:

n.	OBJETO	QUANTIDADE
LOTE 1 - MOBILIÁRIO SOB MEDIDA - Dispensa 9005/2025		
1	Mesa de estação de trabalho sob medida	30 Unidades
2	Armários sob medida I	4 Unidades
3	Armários sob medida II	4 Unidades
4	Armários sob medida II	4 Unidades
5	Armários sob medida IV	4 Unidades
6	Mesa circular de reunião	3 Unidades
7	Mesa de reunião semi-oval	1 Unidades
8	Balcão de recepção sob medida	1 Unidades
9	Gaveteiro com rodízios	40 Unidades
LOTE 2 - CADEIRAS - Dispensa 9004/2025		
10	Cadeira operacional giratória	45 Unidades
11	Cadeira para sala de reunião	20 Unidades
LOTE 3 - CABIDEIRO - Dispensa 9004/2025		
12	Cabideiro De Piso Para Escritório	4 Unidades
LOTE 4 - FRIGOBAR - Dispensa 9004/2025		
13	Frigobar vertical 90L	3 Unidades

As especificações técnicas de cada um dos itens estão descritas no item 1 desta Requisição.

A proposta comercial deverá expressar claramente o prazo de entrega dos itens sob medida e a marca e modelo dos itens de prateleira.

Visando a melhor padronização de resultado final, bem como a economicidade, este procedimento será julgado pelo **MENOR PREÇO POR LOTE**.

ENCAMINHAMENTO DA PROPOSTA

E-mail para encaminhamento:	<u>A proposta deverá ser cadastrada no Sistema Eletrônico Compras.Gov</u>
Informação encontra-se em nosso site:	www.agenciasus.org.br
Telefone de Contato: (61) 3686-4144 ramal 1002 ou (61) 99981-0989	

1. DA ESPECIFICAÇÃO DO PRODUTO/SERVIÇO A SER CONTRATADO

1.1. Os itens devem ser montados/entregues na sede da AgSUS, localizada em Brasília/DF, no seguinte endereço: SHN – Quadra 1, Bloco E, Conj A, 2º e 3º andar, Brasília – DF, CEP 70.701-050

1.2. As especificações técnicas dos objetos a serem adquiridos são as seguintes:

1.2.1. Lote 1:

1.2.1.1. **Mesa de estação de trabalho**, com dimensões de 80 cm (altura) x 160 cm (largura) x 75 cm (profundidade), confeccionada com tampo em MDF de 25 mm de espessura, revestimento melamínico e bordas ABS de 2 mm de espessura mínima. Produto resistente a abrasão, riscos e fácil manutenção, indicado para ambientes corporativos e compatível com o padrão de mobiliário existente.

1.2.1.2. **Armários sob medida I**, com dimensões de 100 cm (largura) x 50 cm (profundidade) x 210 cm (altura), de espessura, revestimento melamínico branco, com acabamento fosco ou acetinado e bordas em ABS) de 2 mm de espessura mínima. Uma divisão vertical central, com duas portas equipadas com fechaduras, quatro divisões horizontais. Produto resistente a abrasão, riscos e fácil manutenção, indicado para ambientes corporativos e compatível com o padrão de mobiliário existente na sede da AgSUS.

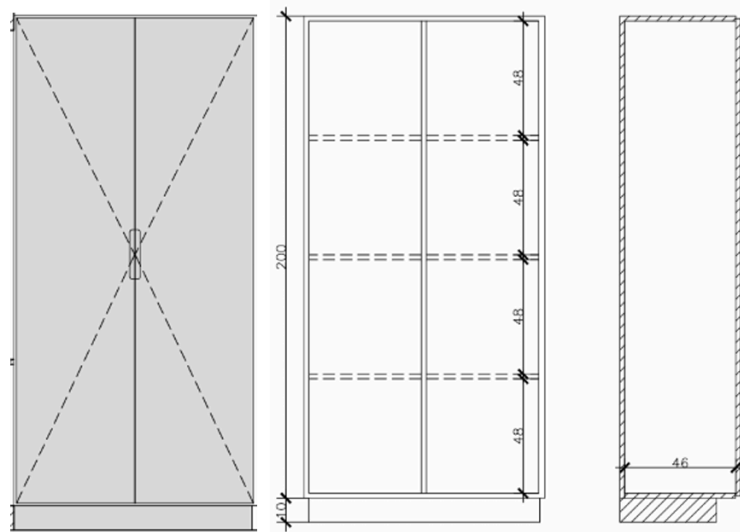

1.2.1.3. **Armários sob medida II**, com dimensões de 100 cm (largura) x 50 cm (profundidade) x 210 cm (altura), confeccionado em MDF de 25 mm de espessura, revestimento melamínico branco, com acabamento fosco ou acetinado e bordas ABS de 2 mm de espessura mínima. Duas portas externas equipadas com fechaduras e quatro divisões horizontais. Produto resistente a abrasão, riscos e fácil manutenção, indicado para ambientes corporativos e compatível com o padrão de mobiliário existente na sede da AgSUS.

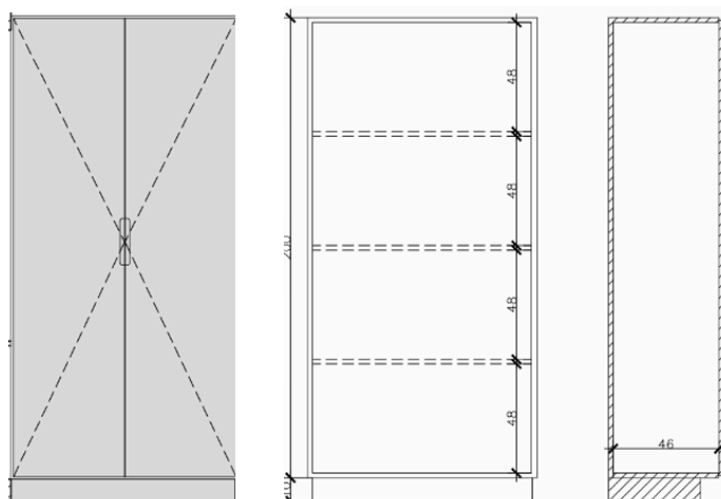

1.2.1.4. **Armários sob medida III**, com dimensões de 100 cm (largura) x 50 cm (profundidade) x 210 cm (altura), com vão central livre, confeccionado em MDF de 25 mm de espessura, revestimento melamínico branco, com acabamento fosco ou acetinado e bordas ABS de 2 mm de espessura mínima. Uma porta basculante equipada com fechaduras na parte superior e duas portas comuns na parte inferior equipadas com fechaduras, uma divisão vertical central superior e uma inferior, uma divisão horizontal na parte superior e uma na parte inferior. Produto resistente a abrasão, riscos e fácil manutenção, indicado para ambientes corporativos e compatível com o padrão de mobiliário existente na sede da AgSUS.

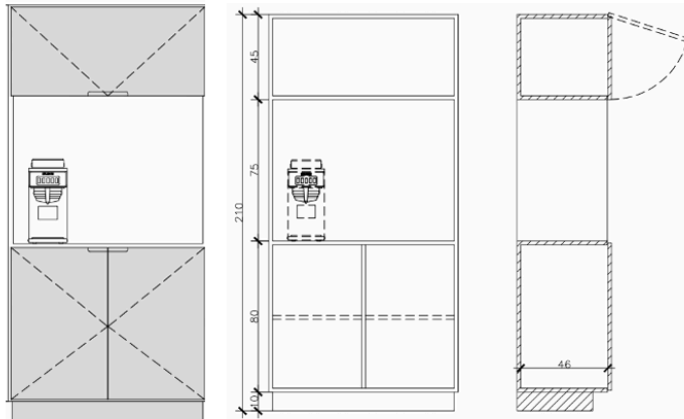

1.2.1.5. **Armários sob medida IV**, com dimensões de 85 cm (largura) x 85 de (profundidade) x 210 cm (altura), confeccionado em MDF de 25 mm de espessura, revestimento melamínico branco, com acabamento fosco ou acetinado e bordas ABS de 2 mm de espessura mínima. Duas portas equipadas com fechaduras, divisões internas conforme desenho abaixo. Produto resistente a abrasão, riscos e fácil manutenção, indicado para ambientes corporativos e compatível com o padrão de mobiliário existente na sede da AgSUS.

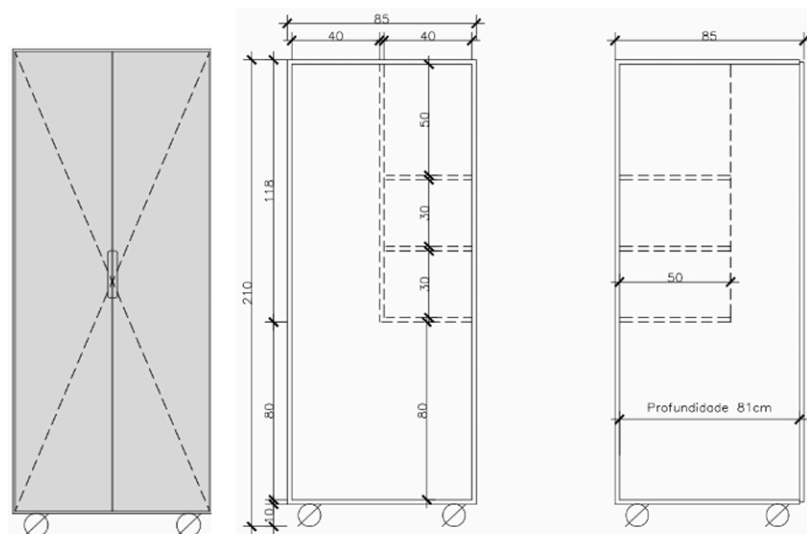

1.2.1.6. **Mesa circular de reunião para 4 lugares**, com diâmetro de 120 cm, confeccionada no padrão visual e formato do mobiliário existente na sede da AgSUS. O tampo deve ser produzido em MDF com 25 mm de espessura, revestido com melamínico em ambas as faces, garantindo resistência e durabilidade. As bordas devem ser em PVC no mesmo padrão de cor do tampo, assegurando a compatibilidade estética e funcional com os mobiliários já existentes na Agência.

1.2.1.7. **Mesa de reunião semi-oval 3300 x 1300 mm**, 8 lugares, de tampo reto em madeira aglomerada com resina fenólica e partículas de granulometria fina, atendendo as normas vigentes de níveis de emissão de formaldeído, com espessura de 25mm, e revestido com laminado melamínico, resistente a abrasão, bordas retas encabeçadas com fita em poliestireno de superfície visível, com espessura de 2,0 mm na mesma cor

do tampo e raio ergonômico de contato com o usuário de acordo com NBR-13966, munidas de caixas para abrigar tomadas de eletricidade de terminais para cabos de comunicação lógica.



1.2.1.8. **Balcão de recepção** confeccionado sob medida em MDF com revestimento melamínico no mesmo padrão do mobiliário existente na recepção do segundo pavimento da sede da AgSUS, conforme desenho anexo. Possui dimensões de 150 cm (largura) x 53 cm (profundidade) x 100 cm (altura), garantindo uniformidade estética e funcionalidade no ambiente de trabalho.



1.2.1.9. **Gaveteiro** com rodízios e dimensões externas de 40 cm (largura) x 52 cm (profundidade) x 62 cm (altura total). Estrutura confeccionada em MDF com acabamento superficial em melamínico branco, garantindo resistência e fácil limpeza. Possui três gavetas, sendo duas com frente de 10,5 cm de altura e uma com frente de 35 cm, com abertura deslizante suportada por guias telescópicas metálicas. Equipado com fechadura lateral, oferecendo segurança para o armazenamento de materiais e documentos.



1.2.2. Lote 2:

1.2.2.1. **Cadeira operacional giratória** com assento em tecido sintético de alta resistência ou couro e encosto alto em tela tipo Sincron. Estrutura injetada em polipropileno com 25% de fibra de vidro, alta resistência à fadiga e impactos, 100% reciclável. Encosto com apoio lombar ajustável em polipropileno reforçado. Assento com espuma anatômica em poliuretano injetado, densidade de 50 kg/m³, dureza entre 65 e 75 Shore, espessura de 50 mm e concha interna em compensado multilaminado de 14 mm com borda frontal curva. Carenagem texturizada em polipropileno injetado 100% reciclável. Mecanismo de controle sincronizado com inclinação ajustável e travamento em 4 posições, pressão da mola autoajustável pelo peso do usuário, e sistema de deslizamento do assento (Slitta) com curso de 53 mm. Coluna a gás em aço SAE 1020 tubular, com pintura epóxi e haste pressurizada para amortecimento suave, com curso de regulagem de 100 mm. Base giratória injetada em nylon poliamida 6.6 com reforço de fibra de vidro, composta por 5 hastes equidistantes a 72 graus e raio de 375 mm, reforçadas com aletas estruturais. Rodízios de duplo giro em nylon 6.6, com diâmetro de 65 mm e banda de rodagem em poliuretano. Braços 2D confeccionados em poliamida com fibra de vidro, com regulagem de altura por botão e ajuste de profundidade no apoio em polipropileno. Cadeira resistente, ergonômica, ajustável e durável, adequada para ambientes corporativos com alta exigência de conforto e funcionalidade.

1.2.2.2. **Cadeira para sala de reunião** com encosto em malha respirável preta, com apoio de braços acolchoados, rodízios em todas as pernas e estofado revestido em nylon preto. Suporte ergonômico e adaptação à curvatura natural da coluna vertebral. Dimensões aproximadas: 57,4 cm (largura) x 58,2 cm (profundidade) x 81,5 cm (altura). Alta resistência ao desgaste e durabilidade.



1.2.3. Lote 3:

1.2.3.1. **Cabideiro de piso** para escritório, executado em madeira, estilo mobília contemporânea.



1.2.4. Lote 4:

1.2.4.1. **Frigobar vertical** para escritório, capacidade 90 litros, alimentação 220 V. Dimensões aproximadas 85cm (altura), 44,5cm (comprimento), 47,5cm (largura).



2. DAS CONDIÇÕES DE PAGAMENTO E ENTREGA E/OU PRESTAÇÃO DE SERVIÇOS

- 2.1. A entrega deverá ser previamente agendada junto à Coordenação de Integração de Suprimentos e Logística-CISLOG, por meio do e-mail suprimentos.ulog@agenciasus.org.br.
- 2.2. A entrega e montagem do mobiliário sob medida (lote 1), deve ser realizada após as 19h em dias úteis ou durante os finais de semana. A instalação e montagem dos materiais serão de responsabilidade da empresa contratada.
- 2.3. O pagamento será efetuado em até 20 dias úteis, contados a partir da apresentação da Nota Fiscal e da anuência do fiscal do contrato.
- 2.4. Forma de Pagamento: Boleto bancário, transferência bancária ou PIX.
- 2.5. Os equipamentos deverão ser entregues em até 20 dias após a assinatura do contrato.

3. DA PROPOSTA

- 3.1. Quaisquer dúvidas ou esclarecimentos adicionais deverão ser encaminhados para o endereço eletrônico: pesquisadeprecos@agenciasus.org.br, **até as 23h59 do dia 10/01/2025**, a fim de serem esclarecidos antes do envio da proposta comercial, sendo que todas as respostas serão enviadas por escrito.
- 3.2. No caso de impossibilidade de cumprir esse prazo, favor sinalizar outra data para apresentação das cotações.
- 3.3. Todas as propostas devem ser apresentadas com **identidade visual da empresa, datada e assinada pelo representante legal, com prazo de validade mínima de 60 (sessenta) dias**. Além das especificações contidas na **requisição de proposta comercial**, deverá ser indicado os dados abaixo:

Razão Social:	
CNPJ:	
Endereço:	
Telefone:	
Dados Bancários:	
Representante Legal:	



AgSUS

Agência Brasileira de Apoio à Gestão do SUS

CNPJ 37.318.510/0001-11

CPF do Representante Legal:	
Nome do responsável com assinatura:	
Data da proposta:	
Validade da proposta:	

Todos os documentos deverão ser emitidos em favor do CNPJ da proponente. Se for a própria matriz quem executará o objeto, toda a documentação de habilitação a ser apresentada deverá ser expedida em nome da matriz. Caso o serviço ou produto seja efetivamente entregue por filial, toda a documentação de habilitação deverá ser encaminhada em nome dessa filial.

Unidade de Aquisições e Contratos

UAC/DIOP/AgSUS

061-99981-0989 e 061-3686-4144 Ramal 1002